Kultur macht stark – Bündnisse für Bildung

Dirk Mühlenhaus | Dr. Stefan Ohm

Samstag, 29. April 2023

MEHR MUSIK!
Musikschulkongress
28.–30. April 2023
Kongress Palais Kassel

© VdM, Bonn

„Kultur macht stark. Bündnisse für Bildung“ (2023-2027)

Musik*Leben* 3

Dirk Mühlenhaus, Stefan Ohm

AG26 - Rosensaal
29. April 2023
16:30 bis 18:00 Uhr

VdM Verband deutscher Musikschulen

Kultur macht STARK Bündnisse für Bildung

GEFÖRDERT VOM Bundesministerium für Bildung und Forschung

Kultur macht stark (2023-2027)

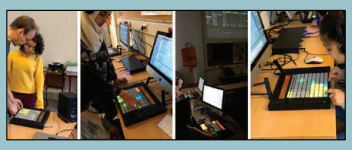

VdM Verband deutscher Musikschulen

Kultur macht STARK Bündnisse für Bildung

GEFÖRDERT VOM Bundesministerium für Bildung und Forschung

Förderer und Initiativen

22 FÖRDERER

- Aktion Tanz - Bundesverband Tanz in Bildung und Gesellschaft e.V.
- Alevitische Gemeinde Deutschland K.d.ö.R.
- ASSITEJ e.V. Bundesrepublik Deutschland
- BAG Zirkuspädagogik e.V.
- Bundesmusikverband Chor & Orchester e.V.
- Bundesverband Bildender Künstlerinnen und Künstler e.V.
- Bundesverband Freie Darstellende Künste e.V.
- Bundesverband Jugend und Film e.V.
- Bundesverband Netzwerke von Migrantenorganisationen e. V.
- Bundesverband Popularmusik e.V.
- Bundesvereinigung Kulturelle Kinder- und Jugendbildung e. V.

VdM Verband deutscher Musikschulen

Kultur macht STARK Bündnisse für Bildung

GEFÖRDERT VOM Bundesministerium für Bildung und Forschung

Förderer und Initiativen

22 FÖRDERER

- Deutscher Bibliotheksverband e.V.
- Deutscher Bühnenverein – Bundesverband der Theater und Orchester
- Deutscher Museumsbund e.V.
- Deutscher Paritätischer Wohlfahrtsverband - Gesamtverband e. V.
- Deutscher Volkshochschul-Verband e.V.
- Fonds Darstellende Künste e.V.
- Paritätisches Bildungswerk Bundesverband e.V.
- Spielmobile e.V. - Bundesarbeitsgemeinschaft der mobilen spielkulturellen Projekte
- Türkische Gemeinde in Deutschland e.V.
- Verband deutscher Musikschulen e.V.
- Zirkus macht stark - Zirkus für alle e.V.

Vollständige Liste der Förderer und Initiativen: https://www.buendnisse-fuer-bildung.de

VdM Verband deutscher Musikschulen

Kultur macht STARK Bündnisse für Bildung

GEFÖRDERT VOM Bundesministerium für Bildung und Forschung

Förderer und Initiativen

5 Initiativen

- Bundesverband der Friedrich-Bödecker-Kreise e.V.
- DAGESH. Jüdische Kunst im Kontext – Leo Baeck Foundation
- JFF - Jugend Film Fernsehen e.V.
- Stiftung Digitale Spielekultur gGmbH
- Stiftung Lesen

VdM Verband deutscher Musikschulen

Kultur macht STARK Bündnisse für Bildung

Gefördert vom Bundesministerium für Bildung und Forschung

Förderer und Initiativen

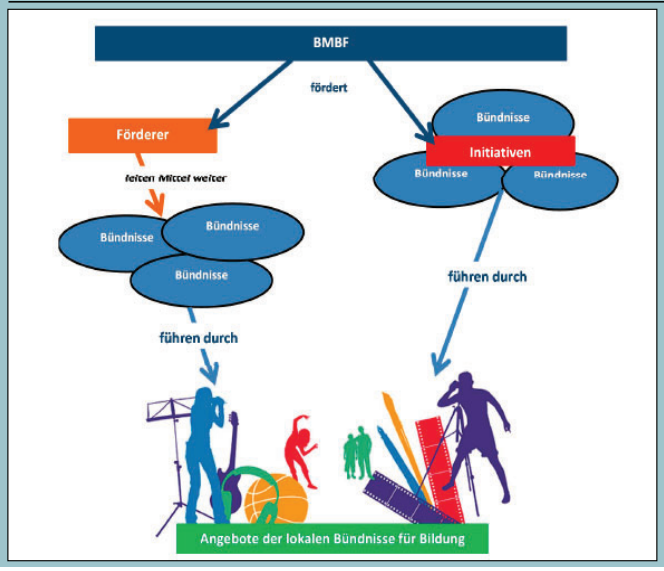

VdM Verband deutscher Musikschulen

Kultur macht STARK Bündnisse für Bildung

Gefördert vom Bundesministerium für Bildung und Forschung

Förderziele „Kultur macht stark“

- Mit der Förderung soll ein MEHR an kultureller Bildung, für alle bildungsbenachteiligten Kinder und Jugendlichen bundesweit, in vielfältigen kulturellen Maßnahmen ermöglicht werden.

- Grundlage ist die Förderrichtlinie des BMBF

- Kern des Programms bleibt weitgehend unverändert:
  - Förderung über Programmpartner
  - Zielgruppe: bildungsbenachteiligte Kinder und Jugendliche

Zielgruppe

Zielgruppe sind Kinder und Jugendliche im Alter von 3 bis 18 Jahren, die in mindestens einer Risikolage aufwachsen:

- soziale Risikolage (Erwerbslosigkeit der im Haushalt lebenden Elternteile)
- finanzielle Risikolage (geringes Familieneinkommen, die Familie erhält z. B. Transferleistungen)
- bildungsbezogene Risikolage (z. B. Eltern sind formal gering qualifiziert)

VdM Verband deutscher Musikschulen
Kultur macht STARK Bündnisse für Bildung
Gefördert vom Bundesministerium für Bildung und Forschung

Was ist ein Bündnis?

- Kooperationen aus wenigstens drei Akteuren
- Abschluss einer verbindlichen Kooperationsvereinbarung
- Lokale Verankerung
- Alle Bündnispartner bringen Eigenleistungen ein und arbeiten nachhaltig
- Ein Akteur ist der federführende Bündnispartner, der den Antrag bei einem Förderer stellt. Er ist Letztempfänger und verantwortlich für Administration und Nachweisführung.

VdM Verband deutscher Musikschulen

Kultur macht STARK Bündnisse für Bildung

Gefördert vom Bundesministerium für Bildung und Forschung

Was ist außerschulisch?

- Allgemeinbildende Schulen können in einem Bündnis mitwirken, aber keine Fördermittel erhalten.

- Außerschulische Bildungsmaßnahmen:
  - müssen außerhalb des Kerncurriculums stattfinden
  - sind zusätzliche Angebote, nicht Bestandteil des Regelunterrichts oder des geschlossenen Ganztagsschulbetriebs
  - Angebote können im Rahmen von Projektwochen durchgeführt werden

VdM Verband deutscher Musikschulen

Kultur macht STARK Bündnisse für Bildung

Gefördert vom Bundesministerium für Bildung und Forschung

Musik*Leben* – Ein Rückblick

- VdM ist Förderer seit 2013
- Fördermittel in Höhe von ca. 40 Millionen EUR
- 3.000 geförderte Projekte (ca. 350 - 400 Projekte pro Jahr)
- ca. 100.000 erreichte Kinder und Jugendliche
- Förderung in allen Bundesländern

Broschüren

2022

2020

2017

2015

VdM Verband deutscher Musikschulen

Kultur macht STARK Bündnisse für Bildung

Bundesministerium für Bildung und Forschung

Was wurde gefördert?

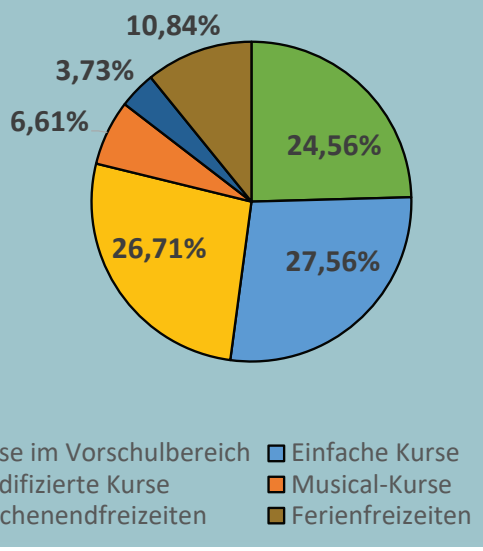

VdM Verband deutscher Musikschulen

Kultur macht STARK Bündnisse für Bildung

Bundesministerium für Bildung und Forschung

Änderungen im Programm

- Abrechnung von Lohnbestandteilen von teilzeitbeschäftigten angestellten Fachkräften durch befristete projektbezogene Aufstockungen
- Fördermittel für Veranstaltungen in den Bündnissen (Bündnistreffen und Workshops)
- Verstärkte Förderung von hybriden Projekten (sich ergänzende digitale und analoge Formate)

VdM Verband deutscher Musikschulen

Kultur macht STARK Bündnisse für Bildung

Gefördert vom Bundesministerium für Bildung und Forschung

Welche Ausgaben werden gefördert?

Finanzierung von Ausgaben, die

- für die Durchführung des Projektes notwendig sind (Honorare, Lohnbestandteile, Aufwandsentschädigungen, Sachausgaben wie z.B. Material und Verpflegung)
- in der Höhe wirtschaftlich bzw. angemessen und
- direkt durch das Projekt entstanden sind

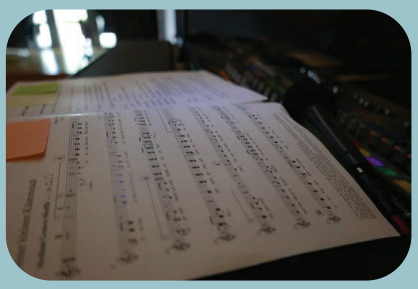

VdM Verband deutscher Musikschulen

Kultur macht STARK Bündnisse für Bildung

Gefördert vom Bundesministerium für Bildung und Forschung

Betreuungsschlüssel

- Kleinstmöglicher Betreuungsschlüssel von **1:5 pro Fachkraft** ist in den Maßnahmen zwingend einzuhalten.
- i.d.R. sind große Gruppen anzustreben, da möglichst viele Kinder und Jugendliche erreicht werden können.

VdM Verband deutscher Musikschulen

Kultur macht STARK Bündnisse für Bildung

Gefördert vom Bundesministerium für Bildung und Forschung

Lohnbestandteile

- Übernahme von Lohnbestandteilen angestellter Fachkräfte
- ~~Höhe der abrechenbaren Lohnbestandteilen orientiert sich an TVöD 9b (Erfahrungsstufe 4)~~
- Zusammenhangstätigkeiten (Vor- und Nachbereitung) sind abgedeckt
- Verträge mit vollem Deputat können nicht „aufgestockt“ werden

VdM Verband deutscher Musikschulen

Kultur macht STARK Bündnisse für Bildung

Gefördert vom Bundesministerium für Bildung und Forschung

Lohnbestandteile

Antragstellung

- Angaben über Aufstockung und Deputat der eingesetzten Fachkraft bei Antragstellung
- Rechtsgültige unterschriebene Erklärung über projektbezogene Deputats-Aufstockung

Nachweisführung

- Abrechnung von tatsächlichen erfolgten Unterrichtseinheiten
- Führung von Stundennachweise für alle eingesetzten Fachkräfte

Lohnbestandteile

Regelungen zu Personalausgaben in „Kultur macht stark. Bündnisse für Bildung“

https://www.musikschulen.de/medien/doks/buendnisse-fuer-bildung/MusikLeben3/FormulareMuster/regelungen-zu-personalausgaben-in-kultur-macht-stark-buendnisse-fuer-bildung.pdf

VdM Verband deutscher Musikschulen
Kultur macht STARK Bündnisse für Bildung
Bundesministerium für Bildung und Forschung

Förderformate

1 - Kurse im Vorschulbereich	2 - Einfache Kurse	3 - Modifizierte Kurse
• Elementare Musikpädagogik • Kindermusical • Zwerge singen mit Senioren	• Rockmusik-Hörspiel • Orchester mit multikulturellen Instrumenten • Stadtteil-Klang-Installation	• Bandprojekt • Percussion Gruppe
4 – Digitale Kurse	**5 - Musical Kurse**	**6 - Ferienfreizeiten**
• iPad-Band • Ableton Push • Digitale Musikproduktionen	• HipHop-Ballet • Der kleine Horrorladen • Sommernachtstraum	• Natur-Erlebnis-Woche • Jüdische, christliche u. muslimische Traditionen - musikalisch-szenische Collage

VdM Verband deutscher Musikschulen

Kultur macht STARK Bündnisse für Bildung

Gefördert vom Bundesministerium für Bildung und Forschung

Förderformate

1 - Kurse im Vorschulbereich	2 - Einfache Kurse	3 - Modifizierte Kurse
10 – max. 15 TN 1-2 UE pro Woche 1 musikalische Fachkraft 1 BetreuerIn 800 EUR Sachausgaben	15 – 25 TN 2 UE pro Woche 1-2 musikalischen Fachkräfte 1-2 BetreuerInnen 16 EUR pro TN und Monat	15 – 25 TN 3 UE pro TN und Woche 1-3 musikalischen Fachkräfte 1-3 BetreuerInnen 16 EUR pro TN und Monat
4 – Digitale Kurse	**5 - Musical Kurse**	**6 - Ferienfreizeiten**
15 – 25 TN 3 UE pro TN und Woche 1-3 musikalischen Fachkräfte 1-3 BetreuerInnen 16 EUR pro TN und Monat **zzgl. Mittel für Software und Endgeräte**	25 – 100 TN 4 – 8 UE pro Woche 3-4 musikalischen Fachkräfte 3-4 BetreuerInnen 16 EUR pro TN und Monat	15 – 25 TN 8 UE pro Tag 2 musikalischen Fachkräfte 2 BetreuerInnen Unterkunft / Verpflegung und Sachausgaben

VdM Verband deutscher Musikschulen

Kultur macht STARK Bündnisse für Bildung

Gefördert vom Bundesministerium für Bildung und Forschung

Verwaltungspauschale

- Mindestfördersumme auf lokaler Ebene **2.000 Euro**

- Die Bündnisse der Förderer erhalten nach Abschluss der Projekte eine Verwaltungspauschale für die Administration und Organisation der Projekte. Die Verwaltungspauschale beträgt 7 % der anerkannten Ausgaben, mindestens aber 500 Euro.

Termine

- BMBF Programmkonferenz
  Kultur macht stark: Gemeinsam für mehr Bildungschancen
  23. Juni 2023, BMBF, Berlin

- ProQua - Fachkonferenz
  Von Ability bis Zugänglichkeit
  21. November 2023, Akademie der Kulturellen Bildung des Bundes und des Landes NRW, Remscheid

- Online-Seminare, Workshops und Informationsveranstaltungen
  - Vier Online-Seminare in der zweiten Jahreshälfte
  - Regionale Workshops

VdM Verband deutscher Musikschulen
Kultur macht STARK Bündnisse für Bildung
Gefördert vom Bundesministerium für Bildung und Forschung

Ab wann können Anträge eingereicht werden?

- **30. September 2023** für Maßnahmen zum neuen Kalenderjahr
- Antragsstellung erfolgt ausschließlich über die KUMASTA-Datenbank
- In dringenden Fällen kontaktieren Sie bitte die Mitarbeiterinnen und Mitarbeiter des Projektbüros

VdM Verband deutscher Musikschulen

Kultur macht STARK Bündnisse für Bildung

Gefördert vom Bundesministerium für Bildung und Forschung

Projektbeginn

Die Maßnahmen können erst beginnen, wenn rechtsgültig unterzeichneter Zuwendungsvertrag vorliegt.

VdM Verband deutscher Musikschulen

Kultur macht STARK Bündnisse für Bildung

Gefördert vom Bundesministerium für Bildung und Forschung

Wo können Anträge eingereicht werden?

KUMASTA-Datenbank

https://kumasta3.buendnisse-fuer-bildung.de/register

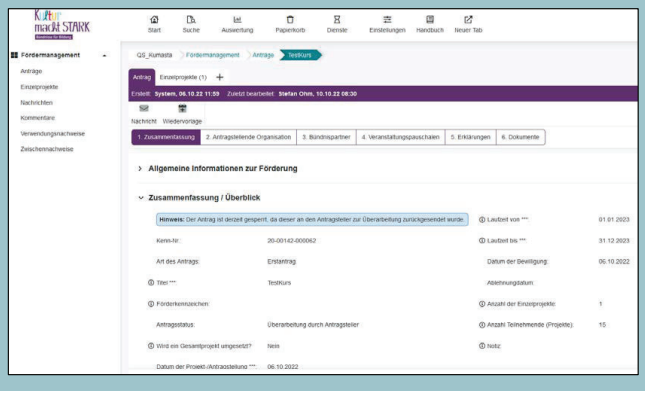

VdM Verband deutscher Musikschulen

Kultur macht STARK Bündnisse für Bildung

Gefördert vom Bundesministerium für Bildung und Forschung

Ansprechpartner

Inhaltlicher Projektleiter
Dirk Mühlenhaus, muehlenhaus@musikschulen.de, 0228 / 95 706 – 16

Für inhaltliche Fragen
Marielies Tornier, tornier@musikschulen.de, 0228 / 95 706 – 94
Dr. Stefan Ohm, ohm@musikschulen.de, 0228 / 95 706 – 92

Für rechnerische Fragen
Nadine Gemmel, gemmel@musikschulen.de, 0228 / 95 706 – 96
Markus Kaube, kaube@musikschulen.de, 0228 / 95 706 – 91
Sonja Eckert, eckert@musikschulen.de, 0228 / 95706 - 93
Silvia Komatowski, komatowski@musikschulen.de, 0228 / 95706 - 95

Webseite: www.vdm-musikleben.de

VdM Verband deutscher Musikschulen

Kultur macht STARK Bündnisse für Bildung

Gefördert vom Bundesministerium für Bildung und Forschung

Vielen Dank für Ihre Aufmerksamkeit!

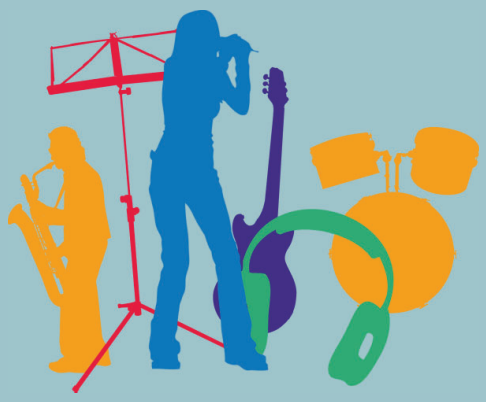

VdM Verband deutscher Musikschulen

Kultur macht STARK Bündnisse für Bildung

GEFÖRDERT VOM Bundesministerium für Bildung und Forschung

Fragen

- Beantragung von Lohnbestandteilen?
- Was muss man bei Anschaffung und Leasing von Instrumenten und Equipment beachten?
- Kann man nachhaltige Projekte auch für einen längeren Zeitraum als ein Jahr beantragen?
- Welche Obergrenzen gibt es bei den Honoraren?
- Wenn eine Musikschule und eine allgemeinbildende Schule eine Kooperation planen, könnte der dritte Kooperationspartner ein Förderverein einer der beiden Schulen sein?

VdM Verband deutscher Musikschulen

Kultur macht STARK Bündnisse für Bildung

GEFÖRDERT VOM Bundesministerium für Bildung und Forschung